

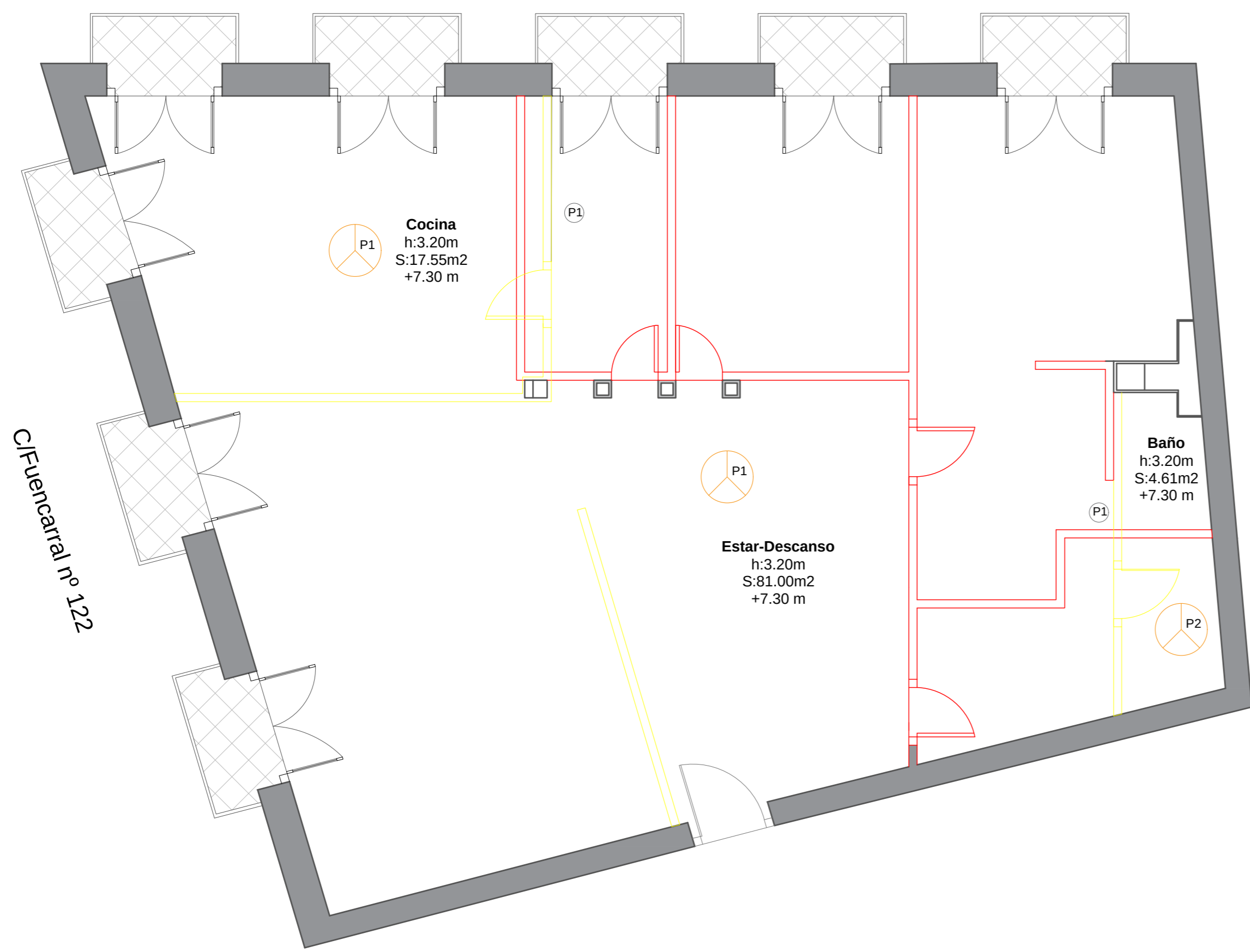

C/Hartzenbusch



C/Fuencarral nº 122

Planta de derribos  
E:1/50

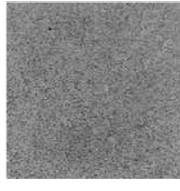
**DERRIVOS EN PAVIMENTOS**

- P1  **Baldosas de terrazo microchina:**  
Baldosa de mortero de cemento  
vibro-prensada compuesta de dos capas  
40x40 cm
- P2  **Baldosa Hidraulica:**  
Baldosa de de cemento pigmentado  
20x20cm, grosor de 1,5cm

**DERRIVOS EN PUERTAS**

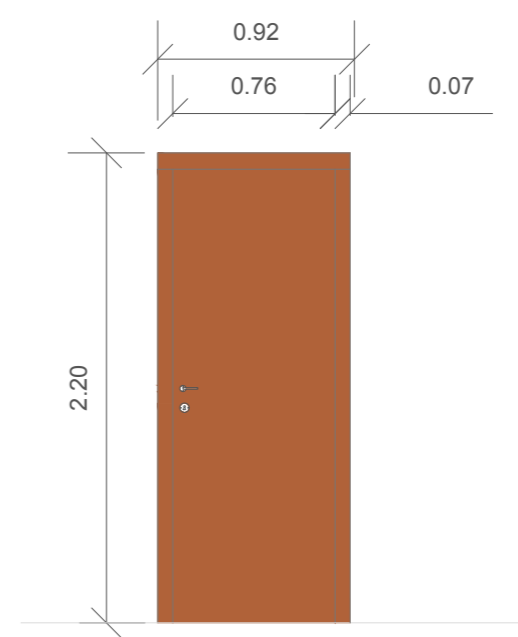

Carpintería tipo	Ⓟ1
Cantidad	2 Ud
Situación	Cocina/Aseo
Premarco	Colocación a premarco
Marco	MDF-Lacado
Tapajuntas	
Hojas	Interior: aglomerado y madera Exterior: Lacado
Acristalamiento	
Soporte	Anclaje al premarco
Maniobra	
Seguridad	Abatible ciega
Acabados	Lacado
Notas	

-  MUROS EXISTENTES
-  DERRIVOS
-  NUEVA CONSTRUCCIÓN



**Renovación integral de vivienda**  
C/Fuencarral nº 122, C/ Hartzenbusch  
MADRID (Madrid).

Promotores:  
Gema Pérez Calixto  
Marcos Sánchez Muñoz

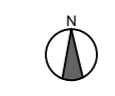

Diseñadora:  
**Paloma González Rubio**  
Marzo 2017